



FICHA TÉCNICA

DATOS OPERATIVOS

FT LIJADORA ASPIRADORA REDONDA PRO-NET 5" - 4668
Fecha de preparación: 04/02/2024
Revisión: 24/05/2025-02

NAUBER[®]

MAQUINAS

LIJADORA MANUAL PRO-NET REDONDA CON ASPIRADORA DE 125 MM (5")

Referencia 4668

DESCRIPCIÓN

Lijadora de mano redonda con base de 125 mm y 5" de diámetro.

CARACTERÍSTICAS

Con mango de goma y agarre cómodo para realizar el trabajo.

Con velcro y múltiples orificios para aspiración de polvo.

Conexión de extracción de polvo de 22 mm con alivio de vacío.



COMPATIBLE CON
PAPELES DE LIJA DE 125 MM Y
5"

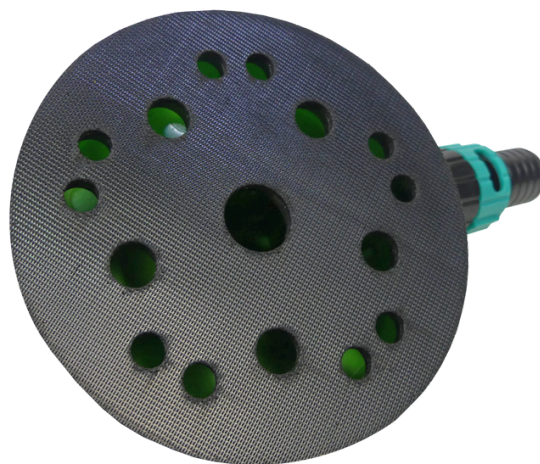

BASE ESTÁNDAR CON MÚLTIPLES ORIFICIOS DE 125 MM Y 5"

INDICACIONES DE USO

Adecuado para el lijado manual de esquinas y lugares de difícil acceso.

	ALTURA	LONGITUD	ANCHO
DIMENSIONES DEL EMBALAJE	7,1 cm	16cm	17,3 cm

DATOS ADICIONALES	
LIJAS COMPATIBLES	PAPEL DE LIJA PRO-NET 125 mm 5"
PESO LÍQUIDO	0,200 kilogramos
PESO BRUTO	0,300 kilogramos



Correo electrónico
atendimento@nauber.com.br



Teléfono
+55 47 33745969



Sitio web
www.nauber.com.br